

Diesen Abschnitt bitte ausgefüllt in der JFE St. Matthäus abgeben. Die Platzvergabe erfolgt nach Eingang der Anmeldung.

Hiermit melde ich meine/n Tochter/Sohn zu dem Projekt „Mein Fantasietier—Vom Kritzeln zur Kunst“ an.

---

Vor—und Nachname des Kindes

---

Geburtsdatum des Kindes

---

Telefonnummer

---

Adresse

---

Unterschrift Erziehungsberechtigte/r

# Vom Kritzeln zur Kunst - Procreate App

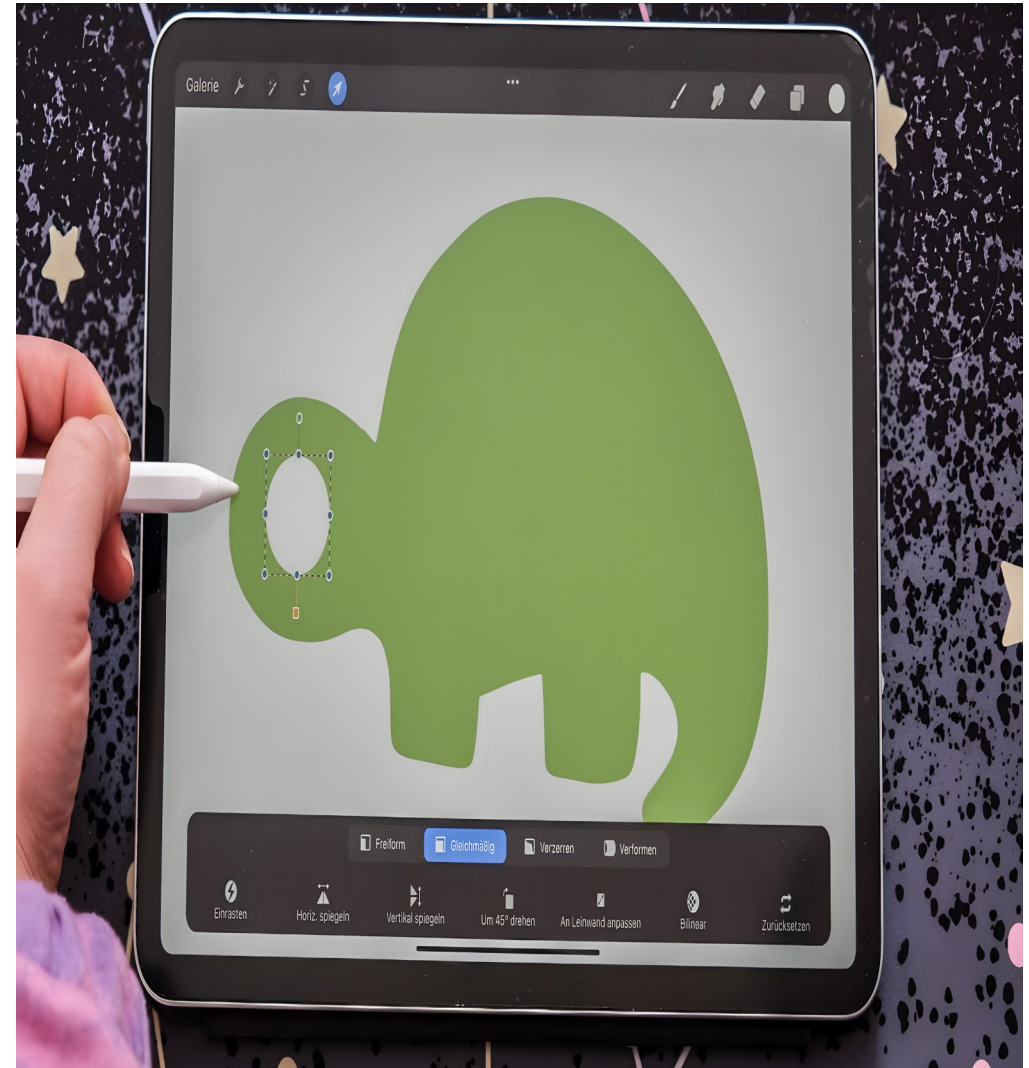

# Termine

Wenn du zwischen **7 und 10 Jahren** bist und du Spaß am Malen/Zeichnen auf dem iPad hast, solltest du dir an den drei folgenden Terminen in den Sommerferien Zeit nehmen:

**Dienstag, den 21.07.2026 10:00 bis 14:00 Uhr**

**Mittwoch, den 22.07.2026 10:00 bis 14:00 Uhr**

**Donnerstag, den 23.07.2026 10:00 bis 14:00 Uhr**

Wenn du am Projekt teilnehmen möchtest, **verpflichtest du dich, an allen drei Terminen zu kommen! Du benötigst keine Vorkenntnisse.** Der Workshop ist kostenfrei für Dich.

Ich stehe gerne für Fragen und Infos zur Verfügung. Individuelle Absprachen sind ebenfalls möglich, falls du an einem dieser Termine keine Zeit haben solltest.

Ansprechpartnerin: Kerstin Taschner  
E-Mail: [kerstin.taschner@kja-duesseldorf.de](mailto:kerstin.taschner@kja-duesseldorf.de)  
Tel: 7090974

JFE St. Matthäus  
Bertha-von-Suttner-Str. 17  
40595 Düsseldorf

# Worum geht es?

In diesem Workshop gestaltest du dein eigenes Fantasietier und lernst dabei spielerisch digitales Zeichnen mit dem **iPad und der App „Procreate“**. Ausgangspunkt ist deine Fantasie: Du experimentierst mit Formen, Farben und Kombinationen verschiedener Tiere. Anschließend überträgst du deinen Entwurf in die Zeichen-App „Procreate“ und lernst grundlegende Funktionen wie Pinsel, Ebenen, Farben und einfache Gestaltungstechniken kennen. Neben dem Zeichnen entwickelst du die entstandenen Figuren auch inhaltlich weiter: Was kann dein Fantasietier, wo lebt es oder welche besonderen Eigenschaften besitzt es?

Am Ende des Workshops werden die Arbeiten in einer gemeinsamen Abschlussveranstaltung präsentiert und du darfst natürlich auch Ausdrucke deiner Tiere mit nach Hause nehmen.



"Ein Projekt der LKJ NRW e.V. und der Landesarbeitsgemeinschaft Kunst und Medien NRW e.V. in Kooperation mit der JFE St. Matthäus, gefördert vom Ministerium für Kinder, Jugend, Familie, Gleichstellung, Flucht und Integration des Landes Nordrhein-Westfalen"

Ministerium für Kinder, Jugend, Familie,  
Gleichstellung, Flucht und Integration  
des Landes Nordrhein-Westfalen

